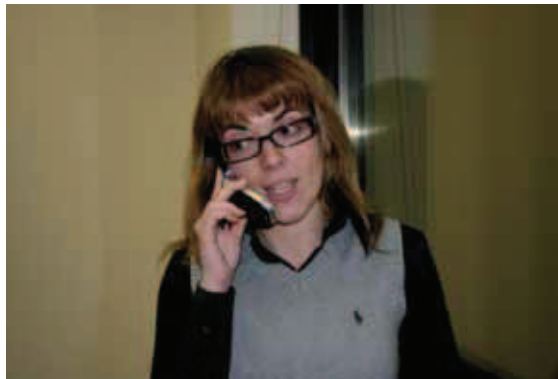

Tarea 4**Instrucciones**

Usted va a escuchar una conversación telefónica entre un empleado del restaurante Alameda y una cliente. Escuchará la conversación dos veces. Lea las preguntas (20-25) y seleccione la opción correcta (A, B o C) para cada pregunta.

*Marque las opciones elegidas en la **Hoja de respuestas**.*

**PREGUNTAS**

20. ¿Para cuántas personas es finalmente la reserva?
- a) 2.
 - b) 10.
 - c) 12.
21. La mujer elige este restaurante porque...
- a) le gusta donde está.
 - b) tiene un espectáculo.
 - c) se lo recomendó una amiga.
22. El restaurante está...
- a) en el centro de la ciudad.
 - b) en una zona de tiendas.
 - c) enfrente de un parque.

23. Las personas que van a cenar el viernes...
- a) celebran algo.
 - b) son compañeros de trabajo.
 - c) son diez amigas.
24. El espectáculo lo forman un grupo de...
- a) bailarines.
 - b) músicos.
 - c) actores.
25. El espectáculo...
- a) empieza a las nueve.
 - b) lo pueden ver durante la cena.
 - c) termina a las dos.